

Pos. 9.01

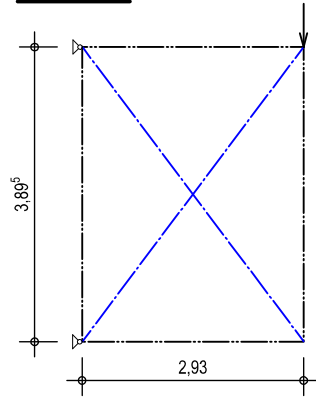

D2 M 1:25

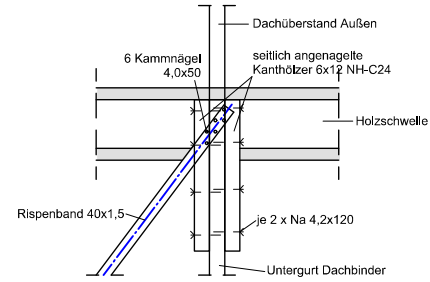

D1 M 1:25

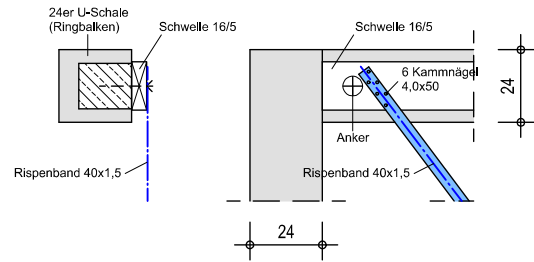

Grundriss Garage - schematisch M 1:100

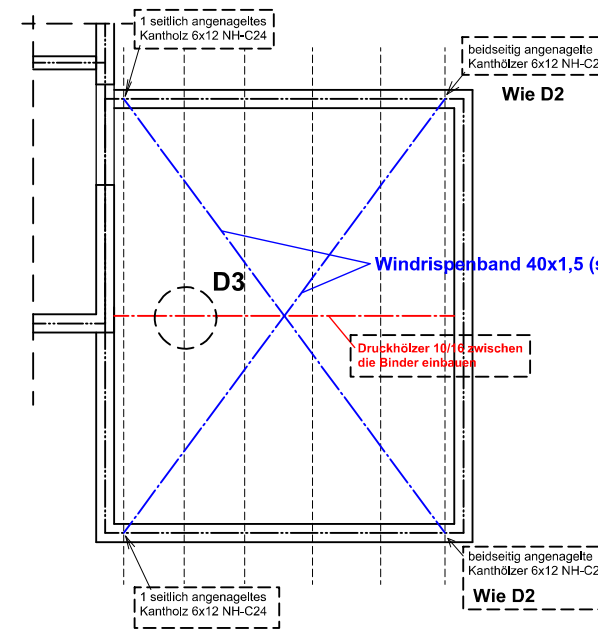

Durch Binderdachhersteller zu berücksichtigen!

D3 M 1:25

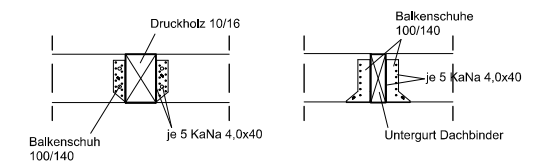

Grundriss OG Wohnhaus - schematisch M 1:100

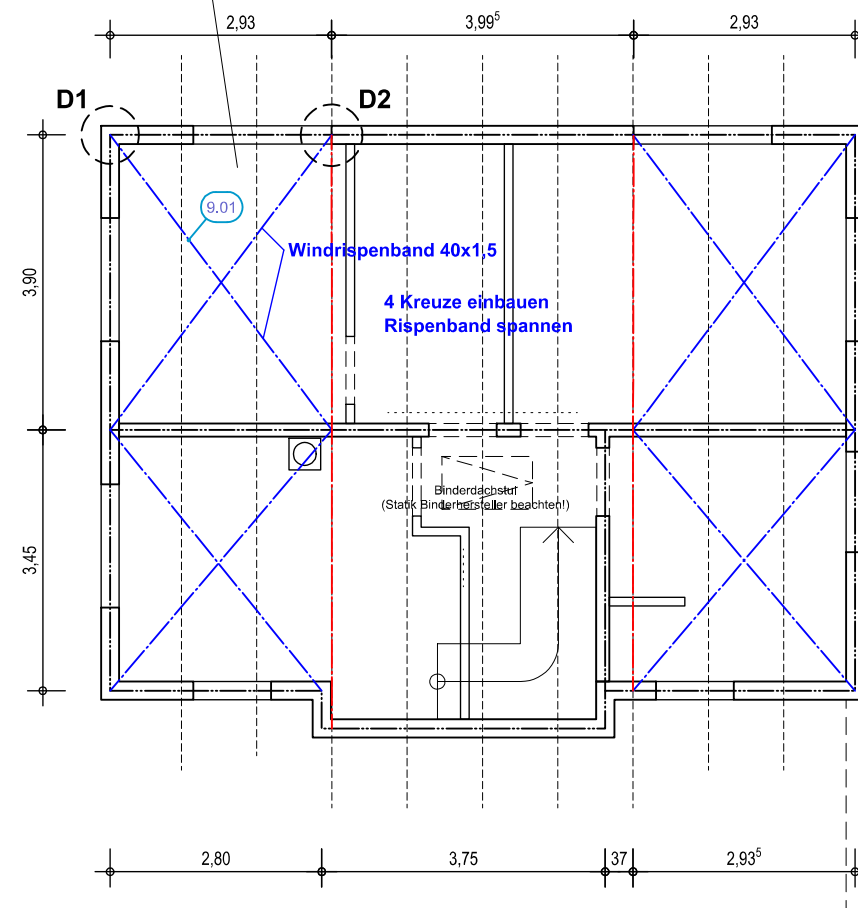

Gültigkeit

Plan nur gültig bis LP4. Kein Ausführungsplan!

Für die Ausführung sind die Arch.pläne zugrunde zu legen.

Index	Bearbeiter	Datum	Änderung

Bauvorhaben/ Bauteil:
Errichtung eines EFH u. Garage

Projektadresse:

Bauherr:

Sachbearbeiter Statik:
Dipl.-Ing (FH) Thomas Behr

Sachbearbeiter CAD:
Dipl.-Ing (FH) Thomas Behr

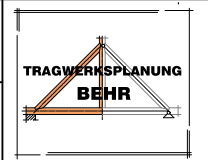

Unterschriften:
Bauherr _____ Fachplaner _____

Tragwerksplanung Behr
Milkeler Str. 31a | 02699 Oppitz
Telefon: 035934-599936
Email: info@tragwerksplanung-behr.de

Leistungsphase:
LP 4 - Genehmigungsplanung

Kostenstelle:
00192

Planbezeichnung:
Aussteifung der Ringbalkenebene

Maßstab:
1 : 100 | 1 : 25

Plannummer:
P-1.1

Stand Datum:
30. Sep. 2021

